

# Kunstreise

## Schweinfurt 27. Januar 2018

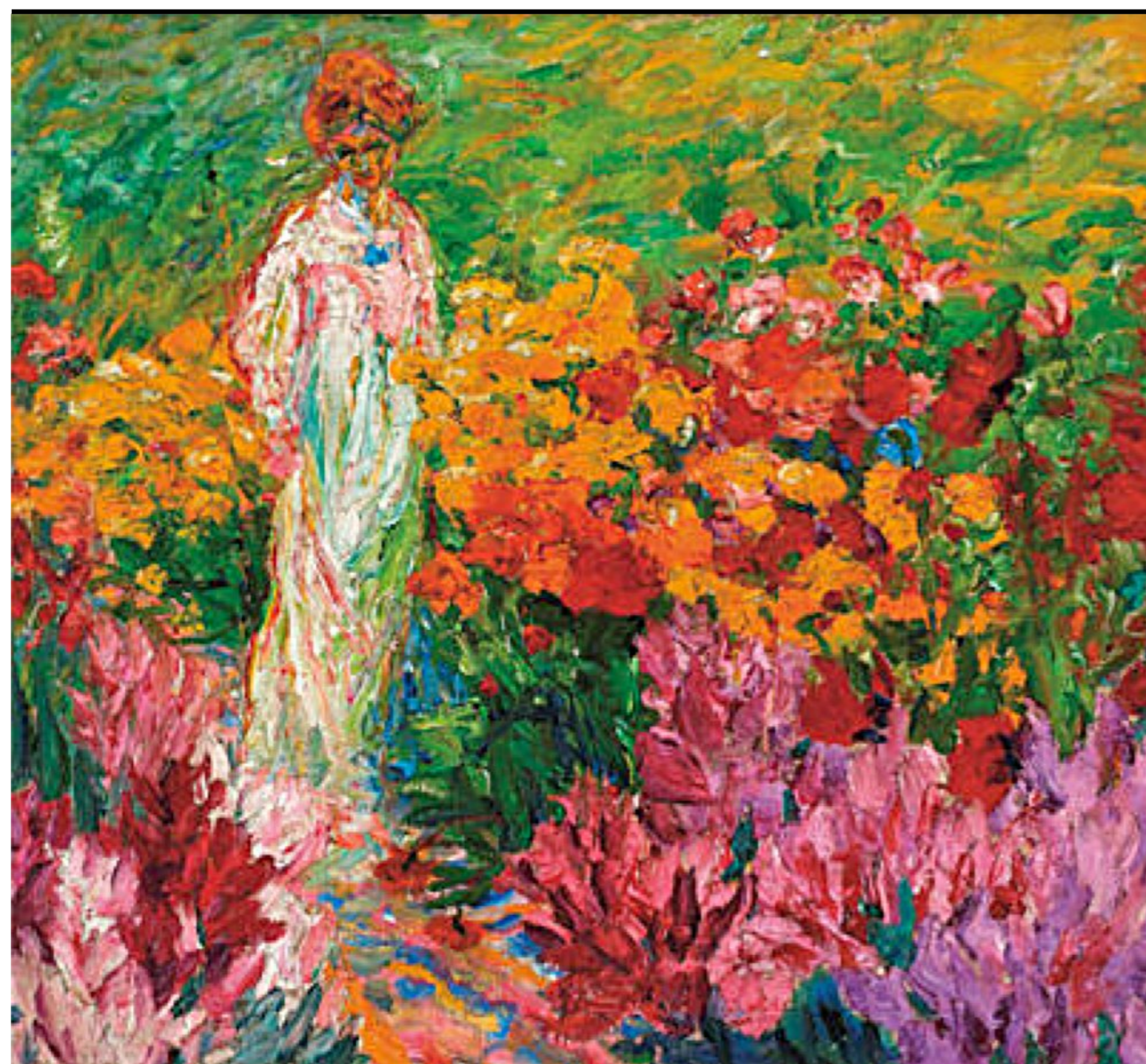

## Back to Paradise

### Meisterwerke des Expressionismus

- 08.00 Abfahrt vom Busbahnhof Ansbach
- 10.15 Museum Georg Schäfer, Führung ca. 1.5 Std.
- 12.30 Restaurant Hotel Roß Schweinfurt
- 14.00 Kunsthalle Schweinfurt, Führung durch die aktuelle Ausstellung  
Expressionistischer Realismus: Hierling
- 16.00 Rückfahrt nach Ansbach
- 18.00 Ankunft Busbahnhof Ansbach

In den Kosten von 48 € sind die Fahrt und 2 x Eintritte mit Führungen enthalten.  
Konto des Kunstvereins Brücke 92 Ansbach: DE 72765500000070232335

Info und Anmeldung bei Dr. Gisela Lehmann, Telefon 0981 4874240  
Es gelten die im Kunsthaus R3 ausliegenden Reisebedingungen